

VITA

Name: Birgit, Margrit, Gisela Letang, geb. Reinecke
Anschrift: D - 30167 Hannover, Scheffelstraße 11
Telefon: 0511 - 161 4700
E-mail: b.letang@bmgletang.com
Homepage: www.bmgletang.com
Geburtsdatum / -ort: 10. März 1959 / Celle
Staatsangehörigkeit: Deutsch
Familienstand: geschieden, 1 Sohn (15)

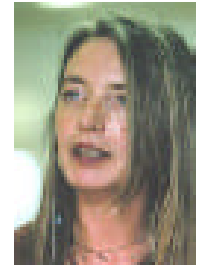

Studium:

01.10.1998 – 19.07.2004 Universität Hannover – Fachbereich Architektur,
Erfolgreicher Abschluss: **Dipl.-Ing. (Uni) Architektur**
Diplom Thema: EMPTY SPACES – CREATIVE LIVING
Diplomprüfer: Prof. Dipl.-Ing. Peter Kaup (München)
Prof. Dipl.-Ing. Klaus Trojan (Darmstadt)
Diplomnote: GUT

Berufsausbildung:

01.08.1977 - 31.01.1980 Architekturbüro Dipl.-Ing. H.H. Köhler, Celle
Hochbauzeichnerin
Abschlussprüfung und Erteilung des Gehilfenbriefes durch die
Industrie- und Handelskammer Lüneburg-Wolfsburg.
Abschlussnoten: GUT & BEFRIEDIGEND

Schulbildung:

29. Juni 1998 Erwerb der Hochschulzugangsberechtigung durch das Niedersächsische
Prüfungsamt, Universität Hannover
Prüfungsnote: GUT
1970 - 1977 Realschule Am Heiligen Kreuz, Celle
Abschluss: Erweiterter Sekundarabschluß I

Besondere Kenntnisse: Computer: AutoCAD, Architectural Desktop, ArchiCAD, Allplan,
Microstation, Photoshop, Illustrator, Pagemaker, AVA,
Power Point, Front Page, Outlook, Excel, Word etc.
Sprachen: Deutsch (Muttersprache) and Englisch

Sonstiges: Führerschein: Klasse 3 (Full UK Licence, A & E)

Weiterbildung:

1995 AutoCAD Kurs - ARSO, Architectural Application,
ARSO, Hannover
1986 - 1992 AutoCAD Kurs, - Auto Simms, Architectural Application,
Auto Simms, Dorset, UK
AutoCAD Kurs – CADs, Structural Engineering Application,
CADs Computer & Design Service Ltd., Bournemouth, UK
INTERGRAPH – Microstation CAD Kurs,
CADesign Services Ltd., Gorleston, UK
INTERGRAPH - CAD Kurs, Architectural Production Design,
Intergraph European Trainings Center, Swindon, UK
INTERGRAPH - CAD Kurs, 2D Graphic Design,
CADesign Services Ltd., Gorleston, UK

Berufliche Tätigkeit - Deutschland

01.01.2002 - 2004

Webmaster & Künstlerbetreuung

- *Soundz.4.U, Artist Booking Agency, Birmingham, UK*
Reise- und Tourplanung, Road Management und Betreuung von Künstlern bei Veranstaltungen in Deutschland und Europa
Homepagedesign & Update (www.soundz4u.biz, www.generallevy.com)

01.11.2000 – 31.07.2003

Wissenschaftliche Hilfskraft

Universität Hannover – Fachbereich Architektur
- *Institut für Städtebau,*
Prof. Dipl.-Ing. Klaus Trojan und Prof. Dipl.-Ing. Michael Braum
Recherche und Mithilfe bei der Vorbereitung von Vorlesungen und Exkursionen, Erstellen von Dokumentationsbroschüren und Readern

01.06.1999 – 30.04.2000

Wissenschaftliche Hilfskraft

Universität Hannover – Fachbereich Architektur
- *Institute für Bautechnik & Entwerfen, Abteilung Technischer Ausbau & Ressourcensparendes Bauen,*
Prof. Dr. Dipl.-Ing. Margrit Kennedy
Vorbereitung der Vorlesungen und Übungen zum Fach 'Technischer Ausbau'

01.01.1994 - 30.09.1998
Freiberuflich tätig

Technische Mitarbeiterin

- *Planungsbüro Dipl.-Ing. D & U Sonemann, Celle*
- *Stiller Hausbau GmbH, Wienhausen*
- *Dipl.-Ing. P. Gemein, Adelheidsdorf*
- *Dipl.-Ing. R. Reinecke, Celle*

Wohn- und Geschäftshäuser, Ein- und Mehrfamilienhäuser, Fachwerksanierungen, ökologische Wohnhäuser, Umbauten, Entwurfsplanung, Freiraumplanung, Bauantrags- und Ausführungsplanung, Detailplanung, Baukostenschätzungen, Massenermittlung, Ausschreibungen, Rechnungsprüfung

Berufliche Tätigkeit - England

01.03.1990 - 31.12.1993
self employed

Architectural Technician / CAD Operator

- *WSE Services Ltd., Designhaus, Gorleston, Great Yarmouth*
- *C.A.Design Services, Design House, Gorleston, Great Yarmouth*
Wohnplattformen für Gas/Ölbohrinseln,
Ausführungs- und Detailplanung

Entwurfstechnikerin / Design Engineer

- *SLP Engineering, Marinedesign und -konstruktionshaus, Lowestoft*
- *Stork Protech U.K. Ltd., Design- und Konstruktionshaus, Petrochemische Industrie, Great Yarmouth*
Wohnplattformen für Gas/Ölbohrinseln,
Umbau von Wohnplattformen,
Ausführungs- und detailplanung, Massenermittlung

Architectural Technician / CAD Systems Manager

- *Fordham Johns Partnership, Ingenieurbüro, Great Yarmouth*
Hallenbau; Lebensmittelverarbeitungs- und lagerstätte,
Ausführungsplanung,
Customisation von CAD Programmen,
Systemeinweisung, Benutzerhandbuch

Technical Assistant / Translator

- *C.A. Design Services, Designhaus, Gorleston, Great Yarmouth*
Wohnplattformen für Gas/Ölbohrinseln,
Überarbeitung Niederländischer Ausführungs- und Detailpläne

Berufliche Tätigkeit - England - weiter

- 01.09.1988 - 28.02.1990 **Architekural Technician**
- *Paul Robinson Partnership, Architektengemeinschaft, Great Yarmouth*
Wohn- und Geschäftshäuser, Altenheim, Umbaumaßnahmen,
Entwurfsplanung, Bauantrags- und Ausführungsplanung, Massen- und
Kostenermittlung, Ausschreibungstexte
- 01.05.1986 - 31.08.1988 **Technische Zeichnerin / CAD Operator**
Freiberuflich tätig
- *C.A.Design Services, Designhaus, Gorleston, Great Yarmouth*
Shopping Mall in Norwich, Wohnplattformen für Gas/Ölbohrinseln,
detailliertes 3D-Design- und Animation,
elektrische- und pneumatische Diagramm- und Rohrleitungspläne
- 01.01.1986 - 30.04.1986 Hausfrau – Umzug nach Great Yarmouth, England

Berufliche Tätigkeit - Deutschland

- 25.09.1985 - 31.12.1985 **Rezeptionsaushilfe**
- *German Oiltools GmbH, Hambühren*
- 01.04.1984 - 24.09.1985 Hausfrau
- 01.04.1983 - 31.03.1984 **Technical Assistant / Architectural Technician**
Freiberuflich tätig
- *Dipl. Ing. Klaus Deneke, Architekt, Burgdorf*
Wohn- und Geschäftshäuser, Altbausanierungen,
Umbaumaßnahmen,
Bauantrags- und Ausführungsplanung, Gewerkeausschreibungen,
Baumassen- und Rechnungsprüfung
- 01.10.1982 - 31.03.1983 Arbeitslos
- 01.08.1982 - 30.09.1982 **Hochbauzeichnerin (Zeitvertrag)**
- *Architekturbüro Dipl.-Ing. H.-H. Köhler, Celle*
Sportzentrum,
Baumassenermittlung, Gewerkeausschreibungen.
- 09.04.1982 - 31.07.1982 Arbeitslos
- 01.02.1982 - 08.04.1982 **Architectural Technician (Zeitvertrag)**
- *Celler Brunnenbau GmbH, Wathlingen*
Bohrungspläne, Registratur
- 01.10.1980 - 31.01.1982 **Technische Angestellte / Bauzeichnerin (Zeitvertrag - ABM)**
- *Landkreis Celle, SG Wathlingen – Hochbauabteilung, Wathlingen*
B-Plan Entwurfsvorschläge für eine Einfamilienhaussiedlung,
Bauantragsprüfung, Baumassen- und Rechnungsprüfung
- 19.05.1980 - 30.09.1980 **Technische Angestellte (Zeitvertrag)**
- *Baugeschäft Walter Kellermann, Hambühren*
Baumassenermittlung und Abrechnung erbrachter Bauleistungen
- 01.02.1980 - 18.05.1980 Arbeitslos
- 01.08.1977 - 31.01.1980 **Hochbauzeichnerin (Berufsausbildungsvertrag)**
- *Architekturbüro Dipl.-Ing. H.-H. Köhler, Celle*
Wohn- und Geschäftshäuser, Altbausanierungen, Sportstätten,
Umbaumaßnahmen,
Bauantrags- und Ausführungsplanung, Detailplanung,
Baumassenermittlung und Rechnungsprüfung,
Ausschreibungstexte.

Hannover, 30. November 2005